



United Nations  
Educational, Scientific and  
Cultural Organization



دولة الإمارات العربية المتحدة

منطقة الفجيرة التعليمية

قسم التعليم الخاص

مدرسة ينبوع المعرفة الخاصة

معتمة أكاديميا



ورقة عمل مهارات  
الصف الأول الأساسي  
مادة : اللغة العربية

احذف الحرف الأول ثم اكتب الكلمة مع تغيير الحركات :

|       |       |       |            |
|-------|-------|-------|------------|
| لطيف  | طفل   | سطور  | حطب        |
| _____ | _____ | _____ | _____      |
| قطار  | خطيب  | أصدق  | طب<br>معطف |
| _____ | _____ | _____ | _____      |

حلل الكلمة إلى حروف ومقاطع :

سطور /----- /----- /----- حفيد

صادق /----- /----- /----- مرسم

رتب الكلمات مكونا جملة : ( طالب - أنا - مجتهد )

\_\_\_\_\_

**الرؤية :** (٢٠٢١-٢٠١٧) :تعليم ابتكاري لمجتمع معرفي رياضي عالمي.

**الرسالة :** بناء وإدارة نظام تعليمي وابتكاري لمجتمع معرفي ذي تنافسية عالمية يشمل كافة المراحل العمرية ويلبي احتياجات سوق العمل المستقبلية وذلك من خلال ضمان جودة مخرجات وزارة التربية والتعليم وتقديم خدمات متميزة للمتعلمين الداخليين والخارجيين.

Res. NO. (2/80) Tel: 2447100 – 2447200 Fax : 2442700 Dibba Fujairah UAE - E-mail : [dina-sharaf@hotmail.com](mailto:dina-sharaf@hotmail.com)



United Nations  
Educational, Scientific and  
Cultural Organization



دولة الإمارات العربية المتحدة

منطقة الفجيرة التعليمية

قسم التعليم الخاص

مدرسة ينبوع المعرفة الخاصة

معمدة أكاديميا



ورقة عمل للمفرد والجمع  
الصف الأول الأساسي  
مادة : اللغة العربية

العب معي

مرة لك ومرة لي : هيا نكمل الفراغ



أطباق



-----

-----



طفل



خيوط



عام

-----



2018

**الرؤية :** (٢٠٢١-٢٠١٧) :تعليم ابتكاري لمجتمع معرفي رياضي عالمي.

**الرسالة :** بناء وإدارة نظام تعليمي وابتكاري لمجتمع معرفي ذي تنافسية عالمية يشمل كافة المراحل العمرية ويلبي احتياجات سوق العمل المستقبلية وذلك من خلال ضمان جودة مخرجات وزارة التربية والتعليم وتقديم خدمات متميزة للمتعلمين الداخليين والخارجيين.

Res. NO. (2/80) Tel: 2447100 – 2447200 Fax : 2442700 Dibba Fujairah UAE - E-mail : [dina-sharaf@hotmail.com](mailto:dina-sharaf@hotmail.com)



United Nations  
Educational, Scientific and  
Cultural Organization



دولة الإمارات العربية المتحدة

منطقة الفجيرة التعليمية

قسم التعليم الخاص

مدرسة يبايع المعرفة الخاصة

معمدة أكاديميا



## أوراق عمل الفصل الثاني لغة عربية 2018 - 2017

اسم الطالب : \_\_\_\_\_ الصف الأول الأساسي

الأهداف من أوراق العمل التالية :

### تتضمن نشاط اثرائي ونشاط علاجي

- ✓ كتابة الحرف كتابة صحيحة والقراءة بالحركات والمدود .
- ✓ تحليل الكلمة إلى حروف ومقاطع .
- ✓ تركيب الحروف والمقاطع إلى كلمة وقراءتها .
- ✓ المراجعة على الحروف من خلال إكمال المقطع الناقص .
- ✓ التدريب على اعطاء أمثلة للإيقاع الصوتي واللفظي .
- ✓ الربط بين الصورة والاسم الدال عنها .
- ✓ وضع الحركة المناسبة على أول الكلمات مستعينا بالصورة .
- ✓ نشاط اثرائي : للتدريب على القراءة الصحيحة والطلاقة بالقراءة من خلال القراءة بالتونين واللام كتابة القمرية والشمسية .
- ✓ كلمات ذات همزة متوسطة على نبرة من خلال شرح المعلمة .
- ✓ كتابة ضمائر وأسماء الإشارة كتابة صحيحة .
- ✓ تعبير كتابي بجمل وصفية .
- ✓

اعداد المعلمة : نجلاء عبد العزيز شريف

**الرؤية :** (٢٠٢١-٢٠١٧) :تعليم ابتكاري لمجتمع معرفي رياضي عالمي.

**الرسالة :** بناء وإدارة نظام تعليمي وابتكاري لمجتمع معرفي ذي تنافسية عالمية يشمل كافة المراحل العمرية ويلبي احتياجات سوق العمل المستقبلية وذلك من خلال ضمان جودة مخرجات وزارة التربية والتعليم وتقديم خدمات متميزة للمتعلمين الداخليين والخارجيين.

Res. NO. (2/80) Tel: 2447100 – 2447200 Fax : 2442700 Dibba Fujairah UAE - E-mail : [dina-sharaf@hotmail.com](mailto:dina-sharaf@hotmail.com)



United Nations  
Educational, Scientific and  
Cultural Organization



دولة الإمارات العربية المتحدة

منطقة الفجيرة التعليمية

قسم التعليم الخاص

مدرسة ينابيع المعرفة الخاصة

معتددة اكاڊميا



## نشاط فردي منزلي لحرف (ع)

اكتب حرف ع كتابة صحيحة مع القراءة الحركات القصيرة والمد الطويل



|     |     |     |     |     |     |     |     |
|-----|-----|-----|-----|-----|-----|-----|-----|
| ع   | ع   | ع   | ع   | ع   | ع   | ع   | ع   |
| --- | --- | --- | --- | --- | --- | --- | --- |
| --- | --- | --- | --- | --- | --- | --- | --- |

مستوى  
3، 2، 1

اقرأ الكلمات الآتية ثم حلل إلى حروف ومقاطع :



لمعابر : / / / / / شوارع : / / / / /

لربيع : / / / / / شعير : / / / / /

رتب ثم ركب مكونا كلمة صحيحة :



ر - ص - خو

ر - ح - ضو

ش - ع - را

اكتب الاسم الدال على الصورة : استخدم مخزون الكلمات ( بالمقلوب )



-----

-----

-----

-----

أش - أظ - أظ - أظ - أظ : أظ - أظ - أظ - أظ

الرؤية : (٢٠٢١-٢٠١٧) : تعليم ابتكاري لمجتمع معرفي رياي عالمي.

الرسالة : بناء وإدارة نظام تعليمي وابتكاري لمجتمع معرفي ذي تنافسية عالمية يشمل كافة المراحل العمرية ويلبي احتياجات سوق العمل

المستقبلية وذلك من خلال ضمان جودة مخرجات وزارة التربية والتعليم وتقديم خدمات متميزة للمتعلمين الداخليين والخارجيين.

Res. NO. (2/80) Tel: 2447100 – 2447200 Fax: 2442700 Dibba Fujairah UAE - E-mail : [dina-sharaf@hotmail.com](mailto:dina-sharaf@hotmail.com)



United Nations  
Educational, Scientific and  
Cultural Organization



نشاط  
علاجي

دولة الإمارات العربية المتحدة

منطقة الفجيرة التعليمية

قسم التعليم الخاص

مدرسة ينابيع المعرفة الخاصة

معمتدة اكاڊميا



ورقة مراجعة عامة على حرف ص ، ر ، ح ، س ، ب ، ت

اكتب المقطع الناقص مستعينا بالصورة :



غــــب



غــــل



أغــــن



ســــب

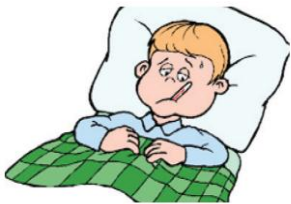

مــــض



فســــن



نــــن



طــــب



صــــ



ثعــــن



عــــر



لــــم

اعداد المعلمة : نجلاء عبد العزيز شريف

الرؤية : (٢٠١٧-٢٠٢١) : تعليم ابتكاري لمجتمع معرفي رياضي عالمي.

الرسالة : بناء وإدارة نظام تعليمي وابتكاري لمجتمع معرفي ذي تنافسية عالمية يشمل كافة المراحل العمرية ويلبي احتياجات سوق العمل المستقبلية وذلك من خلال ضمان جودة مخرجات وزارة التربية والتعليم وتقديم خدمات متميزة للمتعلمين الداخليين والخارجيين.

Res. NO. (2/80) Tel: 2447100 – 2447200 Fax: 2442700 Dibba Fujairah UAE - E-mail : [dina-sharaf@hotmail.com](mailto:dina-sharaf@hotmail.com)



United Nations  
Educational, Scientific and  
Cultural Organization



نشاط  
اثرائي

دولة الإمارات العربية المتحدة

منطقة الفجيرة التعليمية

قسم التعليم الخاص

مدرسة ينابيع المعرفة الخاصة

معتمة اكاديميا



## تعبير كتابي بجمل وصفية ( نشاط اثرائي )

لا تنسى وضع  
النقطة آخر الجملة

عبر عن الصورة بجمل وصفية لاحظ المثال :



..... ✓



✓ الطبيب الماهر .  
✓ يعالج الطبيب المريض .

..... ✓



عام

..... ✓



..... ✓



..... ✓



اعداد المعلمة : نجلاء عبد العزيز شريف

الرؤية : (٢٠١٧-٢٠٢١) :تعليم ابتكاري لمجتمع معرفي رياضي عالمي.

الرسالة : بناء وإدارة نظام تعليمي وابتكاري لمجتمع معرفي ذي تنافسية عالمية يشمل كافة المراحل العمرية ويلبي احتياج المستقبلية وذلك من خلال ضمان جودة مخرجات وزارة التربية والتعليم وتقديم خدمات متميزة للمتعلمين الداخليين والخارجيين.



United Nations  
Educational, Scientific and  
Cultural Organization

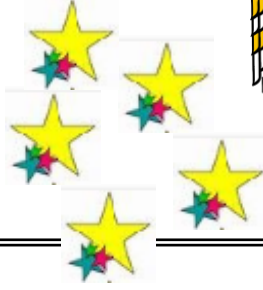

نشاط اثرائي  
صباحي

دولة الإمارات العربية المتحدة

منطقة الفجيرة التعليمية

قسم التعليم الخاص

مدرسة ينباع المعرفة الخاصة

معمدة اكاديميا



اقرأ بطلاقة يا بطلي ، يا عصفورتي



|        |        |        |        |         |        |
|--------|--------|--------|--------|---------|--------|
| شمس    | السور  | غدير   | عروسا  | الضابط  | العود  |
| الغريب | الخطيب | التمور | قمر    | مطرا    | ظريف   |
| الفصن  | الغرور | الطيور | البعيد | الأشجار | الظريف |

ملاحظة هامة

ال + أ = الأ  
ال + إ = الإ

لم يتقن

أتقن

ادخل على الكلمة ( ال ) المناسبة :



ال +

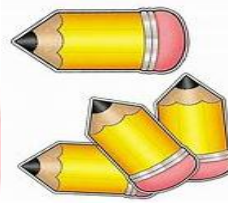

ال +



أشجار  
ال +  
الأشجار

اعداد المعلمة : نجلاء عبد العزيز شريف

الرؤية : (٢٠٢١-٢٠١٧) : تعليم ابتكاري لمجتمع معرفي رياضي عالمي.

الرسالة : بناء وإدارة نظام تعليمي وابتكاري لمجتمع معرفي ذي تنافسية عالمية يشمل كافة المراحل العمرية ويلبي احتياجات سوق العمل المستقبلية وذلك من خلال ضمان جودة مخرجات وزارة التربية والتعليم وتقديم خدمات متميزة للمتعلمين الداخليين والخارجيين.

Res. NO. (2/80) Tel: 2447100 – 2447200 Fax : 2442700 Dibba Fujairah UAE - E-mail : [dina-sharaf@hotmail.com](mailto:dina-sharaf@hotmail.com)



United Nations  
Educational, Scientific and  
Cultural Organization

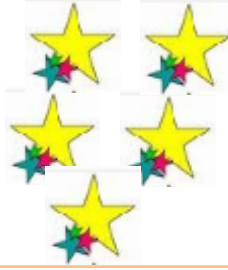

دولة الإمارات العربية المتحدة

منطقة الفجيرة التعليمية

قسم التعليم الخاص

مدرسة ينابيع المعرفة الخاصة

معمدة أكاديميا



## مهارات متنوعة

ضع الحركة المناسبة على أول الكلمة مستعينا بالصورة ( ، ، ) :



خيار

عنب

فستان

غزال

مذيع

ساعدني يا صديقي في تلوين (باللون الأصفر) الكلمة بالكلمة ذات المقطع الصوتي نفسه :

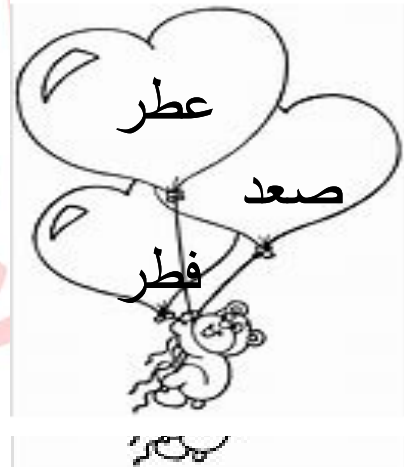
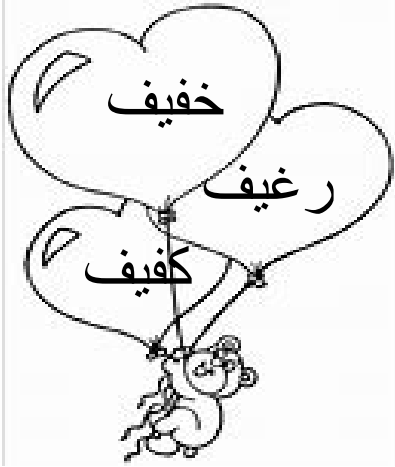

اكتب يا متميز كلمتين بينهما ايقاع صوتي أو لفظي من عندك

اعداد المعلمة : نجلاء عبد العزيز شريف

الرؤية : (٢٠٢١-٢٠١٧) :تعليم ابتكاري لمجتمع معرفي رياضي عالمي.

الرسالة : بناء وإدارة نظام تعليمي وابتكاري لمجتمع معرفي ذي تنافسية عالمية يشمل كافة المراحل العمرية ويبدؤ المستقبالية وذلك من خلال ضمان جودة مخرجات وزارة التربية والتعليم وتقديم خدمات متميزة للمتعلمين

Res. NO. (2/80) Tel: 2447100 – 2447200 Fax: 2442700 Dibba Fujairah UAE - E-mail : [dina-sharaf@hotmail.com](mailto:dina-sharaf@hotmail.com)



United Nations  
Educational, Scientific and  
Cultural Organization



دولة الإمارات العربية المتحدة

منطقة الفجيرة التعليمية

قسم التعليم الخاص

مدرسة ينبوع المعرفة الخاصة

معتمدة أكاديميا



## تدريب امتحاني الفصل الثاني 2017-2018

1

اقرأ ثم أجب عن الأسئلة : الرجاء الاهتمام بالخط وعلى السطر



ذهب تامر إلى السوق ، كي يشتري جزرا وتمرًا وبيضا لأمه رأى جاره جاسما ، وجلس بجانبه على حجر تحت جذع الشجرة ، ثم أخبر تامر بسباق الجمال الذي سيكون عند الجبل بعد صلاة الفجر وأخبره أنه يريد المشاركة في هذا السباق. اشترك جاسم في المسابقة وكان تامر من المشجعين لجاسم وكانت مسابقة ممتعة وحاز جاسم على الجائزة.

استخرج من الفقرة ما يلي :



|                               |                                |                                |
|-------------------------------|--------------------------------|--------------------------------|
| ✓ كلمة بها مد ياء<br>-----    | ✓ كلمة بها مد واو<br>-----     | ✓ كلمة بها مد ألف<br>-----     |
| ✓ كلمة بها لام قمرية<br>----- | ✓ كلمة بها تنوين ضم<br>-----   | ✓ كلمة بها تنوين فتح<br>-----  |
| ✓ كلمة بها حرف ض<br>-----     | ✓ حرف جر<br>-----              | ✓ كلمة بها لام شمسية<br>-----  |
| ✓ كلمة بها حرف الفاء<br>----- | ✓ كلمة بها تاء مربوطة<br>----- | ✓ كلمة بها تاء مفتوحة<br>----- |

اعداد المعلمة : نجلاء عبد العزيز شريف

الرؤية : (٢٠٢١-٢٠١٧) : تعليم ابتكاري لمجتمع معرفي رياضي عالمي.

الرسالة : بناء وإدارة نظام تعليمي وابتكاري لمجتمع معرفي ذي تنافسية عالمية يشمل كافة المراحل العمرية ويلبي احتياجات سوق العمل

المستقبلية وذلك من خلال ضمان جودة مخرجات وزارة التربية والتعليم وتقديم خدمات متميزة للمتعلمين الداخليين والخارجيين.

Res. NO. (2/80) Tel: 2447100 – 2447200 Fax : 2442700 Dibba Fujairah UAE - E-mail : [dina-sharaf@hotmail.com](mailto:dina-sharaf@hotmail.com)



United Nations  
Educational, Scientific and  
Cultural Organization



دولة الإمارات العربية المتحدة

منطقة الفجيرة التعليمية

قسم التعليم الخاص

مدرسة ينباع المعرفة الخاصة

معمدة أكاديميا



## تدريب امتحاني الفصل الثاني 2017-2018

2

اسم الطالب : -----  
تعلم من أجل وطنك الإمارات  
العب وامرح وأجب عن الأسئلة :



|   |   |   |   |   |
|---|---|---|---|---|
| ا | ل | س | و | ق |
| ج | ا | س | م | ا |
| ج | م | ل |   | ب |
| ب | ي | ض |   | س |

1- أين ذهب تامر ليشتري لأمه الجزر والتمر ؟

ذهب تامر إلى -----

2- من الذي رآه تامر في السوق ؟

رأى تامر جاره -----

3- ما اسم الحيوان الذي ذكر بالقصة السابقة ؟

الحيوان الذي ذكر هو -----

4- ما الذي يريد جاسم المشاركة فيه ؟

يريد جاسم المشاركة في -----

5- يأتي من الدجاج ؟ ال ----- يأتي من الدجاج .

اختر الإجابة الصحيحة :



✓ ذهب تامر إلى السوق ليشتري الجزر

( التوت التمر - التمر والجوز - التمر والبيض )

✓ اشترك جاسم بسباق

( الدراجات - الجمال - الخيول )

✓ سيكون السباق بع صلاة

( الظهر - الفجر - المغرب )

**الرؤية:** (٢٠٢١-٢٠١٧): تعليم ابتكاري لمجتمع معرفي رياضي عالمي.

**الرسالة:** بناء وإدارة نظام تعليمي وابتكاري لمجتمع معرفي ذي تنافسية عالمية يشمل كافة المراحل العمرية ويلبي احتياجات سوق العمل

المستقبلية وذلك من خلال ضمان جودة مخرجات وزارة التربية والتعليم وتقديم خدمات متميزة للمتعلمين الداخليين والخارجيين.

Res. NO. (2/80) Tel: 2447100 – 2447200 Fax : 2442700 Dibba Fujairah UAE - E-mail : [dina-sharaf@hotmail.com](mailto:dina-sharaf@hotmail.com)



United Nations  
Educational, Scientific and  
Cultural Organization



تدرب على الوضع الصحيح للإمساك بالقلم

دولة الإمارات العربية المتحدة

منطقة الفجيرة التعليمية

قسم التعليم الخاص

مدرسة يابيع المعرفة الخاصة

معمدة اكاديميا



## نشاط فردي منزلي لحرف ( غ )

اسم الطالب : ----- تعلم من أجل وطنك الإمارات

الهدف : كتابة الحرف كتابة صحيحة .  
قراءة الحرف قراءة صحيحة بالحركات والمدود

اكتب بطريقة صحيحة واقرا



|     |     |     |     |     |     |     |     |
|-----|-----|-----|-----|-----|-----|-----|-----|
| غي  | غيد | غو  | غا  | غ   | غ   | غ   | غ   |
| --- | --- | --- | --- | --- | --- | --- | --- |
| --- | --- | --- | --- | --- | --- | --- | --- |



الهدف : ربط الصورة باسمها.  
املاء اختباري

اكتب الاسم الدال على الصورة مع وضع الحركات على الكلمة

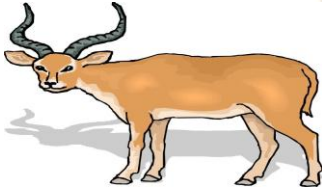

الهدف قراءة الكلمات وتحليلها إلى حروف ومقاطع

حل الكلمات إلى حروف ومقاطع واقرا ثم لون :

|     |     |     |
|-----|-----|-----|
| --- | --- | --- |
| --- | --- | --- |

✓ غراب :

✓ مغرور :

|     |     |     |
|-----|-----|-----|
| --- | --- | --- |
|-----|-----|-----|

✓ غسيل :

|     |     |
|-----|-----|
| --- | --- |
|-----|-----|

✓ غصن :

اعداد المعلمة : نجلاء عبد العزيز شريف

الرؤية : (٢٠٢١-٢٠١٧) : تعليم ابتكاري لمجتمع معرفي رياي عالمي.

الرسالة : بناء وإدارة نظام تعليمي وابتكاري لمجتمع معرفي ذي تنافسية عالمية يشمل كافة المراحل العمرية ويلبي احتياجات سوق العمل المستقبلية وذلك من خلال ضمان جودة مخرجات وزارة التربية والتعليم وتقديم خدمات متميزة للمتعلمين الداخليين والخارجيين.

Res. NO. (2/80) Tel: 2447100 – 2447200 Fax: 2442700 Dibba Fujairah UAE - E-mail : [dina-sharaf@hotmail.com](mailto:dina-sharaf@hotmail.com)



United Nations  
Educational, Scientific and  
Cultural Organization



دولة الإمارات العربية المتحدة

منطقة الفجيرة التعليمية

قسم التعليم الخاص

مدرسة ينبوع المعرفة الخاصة

معتمدة أكاديميا



تدرب على الوضع الصحيح للإمساك بالقلم

## نشاط اثرائي : لحرف غ ، ع

بطلي - أميرتي : هيا نقرأ ونكتب معا ونتعلم : |

|      |      |      |      |      |      |
|------|------|------|------|------|------|
| الغ  | الغ  | الغ  | الغ  | الغ  | الغ  |
| ---- | ---- | ---- | ---- | ---- | ---- |
| الع  | الع  | الع  | الع  | الع  | الع  |
| ---- | ---- | ---- | ---- | ---- | ---- |



اكتب الاسم الدال على الصورة مع ال القمرية :



اللغة العربية بحر ، هيا نبحر معا ونكتب كلمات بها لام قمرية:

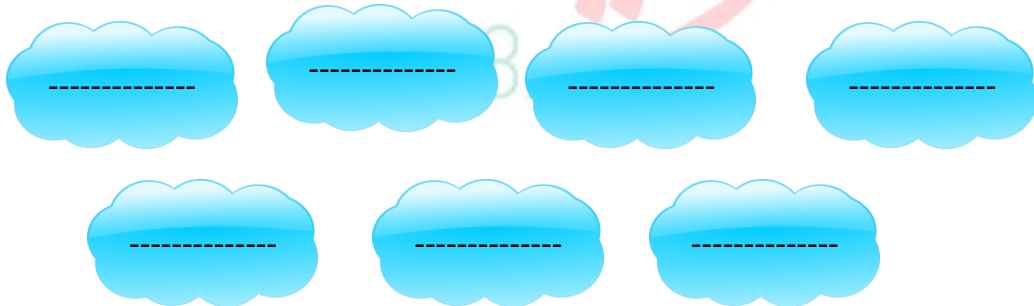

اعداد المعلمة : نجلاء عبد العزيز شريف

الرؤية : (٢٠٢١-٢٠١٧) : تعليم ابتكاري لمجتمع معرفي رياضي عالمي.

الرسالة : بناء وإدارة نظام تعليمي وابتكاري لمجتمع معرفي ذي تنافسية عالمية يشمل كافة المراحل العمرية ويلبي احتياجات سوق العمل المستقبلية وذلك من خلال ضمان جودة مخرجات وزارة التربية والتعليم وتقديم خدمات متميزة للمتعلمين الداخليين والخارجيين.

Res. NO. (2/80) Tel: 2447100 – 2447200 Fax: 2442700 Dibba Fujairah UAE - E-mail : [dina-sharaf@hotmail.com](mailto:dina-sharaf@hotmail.com)



United Nations  
Educational, Scientific and  
Cultural Organization



تدرب على الوضع الصحيح للإمساك بالقلم



دولة الإمارات العربية المتحدة

منطقة الفجيرة التعليمية

قسم التعليم الخاص

مدرسة ينباع المعرفة الخاصة

معمدة اكاديميا



## تدريبات اثرائية لمهارة التركيب والتعبير

أكمل اسم الصورة بطريقة جديدة وكن سعيدا وأنت تكتب :

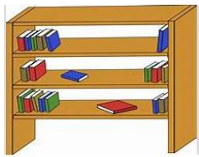
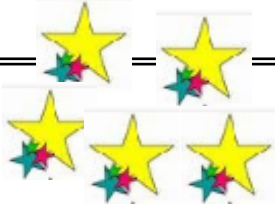

|     |
|-----|
| ة   |
| --- |
| --- |

|   |     |     |     |   |     |   |     |   |
|---|-----|-----|-----|---|-----|---|-----|---|
| ة | --- | --- | فا  | ب | --- | س | --- | ج |
|   |     |     | --- |   |     |   |     |   |
|   |     |     | --- | خ |     |   |     |   |

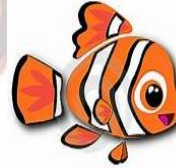

عبر عن الصور الآتية بجملة :

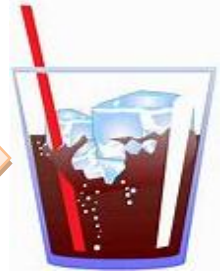
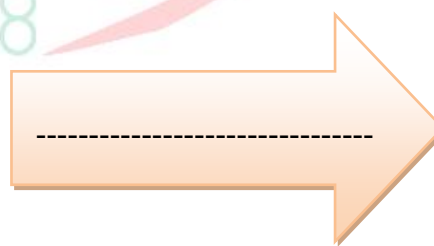
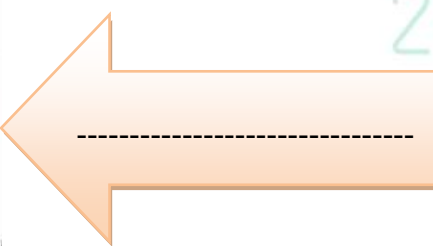
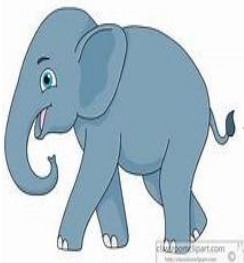

اعداد المعلمة : نجلاء عبد العزيز شريف

اسم البطل / الأميرة : -----

الرؤية : (٢٠١٧-٢٠٢١) : تعليم ابتكاري لمجتمع معرفي رياضي عالمي.

الرسالة : بناء وإدارة نظام تعليمي وابتكاري لمجتمع معرفي ذي تنافسية عالمية يشمل كافة المراحل العمرية ويلبي احتياجات سوق العمل المستقبلية وذلك من خلال ضمان جودة مخرجات وزارة التربية والتعليم وتقديم خدمات متميزة للمتعلمين الداخليين والخارجيين.

Res. NO. (2/80) Tel: 2447100 – 2447200 Fax: 2442700 Dibba Fujairah UAE - E-mail : [dina-sharaf@hotmail.com](mailto:dina-sharaf@hotmail.com)



United Nations  
Educational, Scientific and  
Cultural Organization



تدرب على الوضع الصحيح للإمساك بالقلم

دولة الإمارات العربية المتحدة

منطقة الفجيرة التعليمية

قسم التعليم الخاص

مدرسة ينباع المعرفة الخاصة

معمتدة اكاديميا



## تدريبات امتحان الفصل الثاني 2017 - 2018



اسم الطالب : ----- الصف الأول الأساسي شعبة )

اقرأ ثم أجب عن الأسئلة :

جائزة سالم

سالم نجار ماهر يحب العمل كثيرا ، ذات مرة وهو عائد من ورشته مساء إلى بيته البعيد وجد ولدا صغيرا يبكي وخائف ، فوقف يسأل الولد : من أين أنت ؟ فقال الولد : لا أعرف منزلي . كيف ابتعدت عن منزلك ؟ رد الولد قائلا : كنت ألعب بطائرتي فطارت بعيدا فخرجت من منزلي كي أبحث عنها فلم أجدها ولم أستطع العودة لمنزلي قال له : تعالي معي سأبحث عن أبيك . ذهب الولد مع سالم إلى بيته ووضعت زوجة سالم الطعام له ، وكان جائعا ثم نام ليلة كأنه لم يرى النوم من شهر ، وخرج سالم يسأل ويبحث عن بيت الولد ولم يصل لشيء فقرر أن يأخذ الولد للشرطة . استيقظ الولد صباحا ، أطعمه أولا ثم أخذه إلى الشرطة لتصل على أسرته ويعود الولد لأهله ، وكان الأب هناك يبحث عن ابنه فوجده يدخل مع سالم ففرح الأب وظهرت على ملامح الولد السعادة بوجود الأب شكر الأب سالم لأنه أعاد الولد ، فقررت الأسرة أن تفتح لسالم ورشة قريبة من بيته عرفانا بجميله .

السؤال الأول : اختر الإجابة الصحيحة :



- 1- كان الولد يلعب بال----- . ( الكرة - طائرة - سيارة )
- 2- سالم يعمل ----- . ( معلم - عامل - نجار )
- 3- ورشة سالم كانت ----- من منزله . ( بجانب - بعيدة - قريبة )
- 4- وجد سالم الولد ----- . ( مساء - صباحا - عصرا )
- 5- أخذ سالم الولد إلى ----- . ( العمل - الشرطة - المسجد )

اعداد المعلمة : نجلاء عبد العزيز شريف

الرؤية : ( ٢٠١٧-٢٠٢١ ) : تعليم ابتكاري لمجتمع معرفي رياي عالمي.

الرسالة : بناء وإدارة نظام تعليمي وابتكاري لمجتمع معرفي ذي تنافسية عالمية يشمل كافة المراحل العمرية ويلبي احتياجات سوق العمل المستقبلية وذلك من خلال ضمان جودة مخرجات وزارة التربية والتعليم وتقديم خدمات متميزة للمتعلمين الداخليين والخارجيين.

Res. NO. ( 2/80 ) Tel: 2447100 – 2447200 Fax : 2442700 Dibba Fujairah UAE - E-mail : [dina-sharaf@hotmail.com](mailto:dina-sharaf@hotmail.com)



United Nations  
Educational, Scientific and  
Cultural Organization



تدرب على الوضع الصحيح للإمساك بالقلم

دولة الإمارات العربية المتحدة

منطقة الفجيرة التعليمية

قسم التعليم الخاص

مدرسة ينبوع المعرفة الخاصة

معمدة اكاديميا



## تدريبات امتحان الفصل الثاني 2017-2018

السؤال الثاني :

ضع علامة ( √ ) أمام العبارة الصحيحة وعلامة ( × ) أمام العبارة الخاطئة :



- 6- وجد سالم الولد في طريقه للورشة . ( )
- 7- جائزة سالم لمساعدة الولد كانت ورشة قريبة من منزله . ( )
- 8- من الواجب أن أشكر من ساعدني في شيء . ( )
- 9- نام الولد عند سالم خمس ليال ولم يبحث سالم عن أهله . ( )
- 10- كان سالم يحب عمله كثيرا . ( )

السؤال الثالث : 11- حلل الكلمات الآتية إلى حروف ومقاطع :



|       |       |       |           |       |       |       |           |
|-------|-------|-------|-----------|-------|-------|-------|-----------|
| ----- | ----- | ----- | √ رفوف :  | ----- | ----- | ----- | √ خرطوم : |
| ----- | ----- | ----- | √ أغصان : | ----- | ----- | ----- | √ حفيظ :  |

السؤال الرابع : 12- ركب من الحروف المبعثرة كلمات واكتبها :



ا و ي

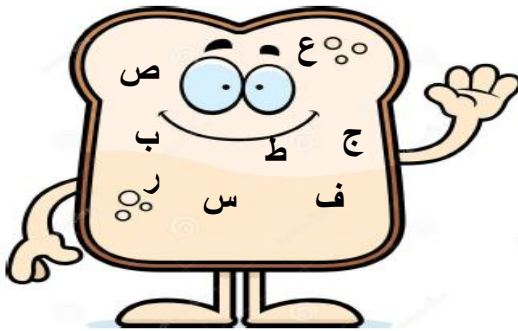

2018

اعداد المعلمة : نجلاء عبد العزيز شريف

الرؤية : (2017-2021) :تعليم ابتكاري لمجتمع معرفي رياضي عالمي.

الرسالة : بناء وإدارة نظام تعليمي وابتكاري لمجتمع معرفي ذي تنافسية عالمية يشمل كافة المراحل العمرية ويلبي احتياجات سوق العمل المستقبلية وذلك من خلال ضمان جودة مخرجات وزارة التربية والتعليم وتقديم خدمات متميزة للمتعلمين الداخليين والخارجيين.

Res. NO. (2/80) Tel: 2447100 – 2447200 Fax : 2442700 Dibba Fujairah UAE - E-mail : [dina-sharaf@hotmail.com](mailto:dina-sharaf@hotmail.com)



United Nations  
Educational, Scientific and  
Cultural Organization



تدرب على الوضع الصحيح للإمساك بالقلم

دولة الإمارات العربية المتحدة

منطقة الفجيرة التعليمية

قسم التعليم الخاص

مدرسة ينباع المعرفة الخاصة

معمدة اكاديميا



## تدريبات امتحان الفصل الثاني 2017- 2018

### السؤال الخامس : 13- اكتب الاسم الدال على الصورة بعد ترتيب حروف اسمها :

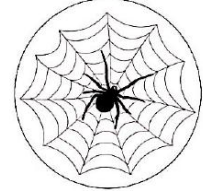

|   |   |    |   |   |   |   |   |   |   |    |   |   |
|---|---|----|---|---|---|---|---|---|---|----|---|---|
| ح | ب | لي | ة | ر | ذ | ه | ب | ذ | ع | بو | ك | ت |
|---|---|----|---|---|---|---|---|---|---|----|---|---|

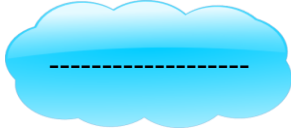

### السؤال السادس : 14- أكمل المقطع الممدود مستعينا بالصورة :



الغــــل ل على الطــــط ق يــــق ق  
الســــرة يتوقف للإــــرة .

تسقط الأمــــر ر على الصــــق قين في الحــــق قة ،  
وعلى الطــــم م وعلى الحــــرة .



اعداد المعلمة : نجلاء عبد العزيز شريف

الرؤية : (٢٠٢١-٢٠١٧) : تعليم ابتكاري لمجتمع معرفي رياضي عالمي.

الرسالة : بناء وإدارة نظام تعليمي وابتكاري لمجتمع معرفي ذي تنافسية عالمية يشمل كافة المراحل العمرية ويلبي احتياجات من المستقبالية وذلك من خلال ضمان جودة مخرجات وزارة التربية والتعليم وتقديم خدمات متميزة للمتعلمين الداخليين والخارجيين.

Res. NO. (2/80) Tel: 2447100 – 2447200 Fax : 2442700 Dibba Fujairah UAE - E-mail : [dina-sharaf@hotmail.com](mailto:dina-sharaf@hotmail.com)



United Nations  
Educational, Scientific and  
Cultural Organization



تدرب على الوضع الصحيح للإمساك بالقلم

دولة الإمارات العربية المتحدة

منطقة الفجيرة التعليمية

قسم التعليم الخاص

مدرسة ينباع المعرفة الخاصة

معمدة اكاديميا



## تدريبات امتحان الفصل الثاني 2017 - 2018

### السؤال السابع: 15- رتب الكلمات مكونا جملة :

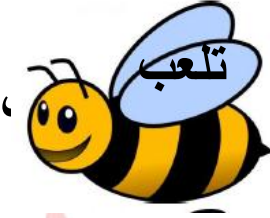

-----

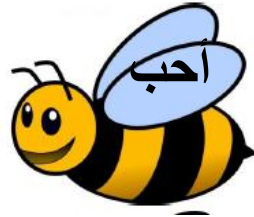
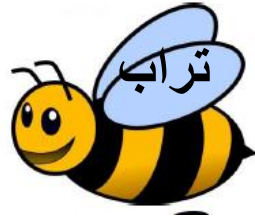

-----

### السؤال الثامن 16- اختر المقطع الممدود مستعينا بالصورة :



ل-----

فو

فا

في



ح-----رة

ظي

ظا

ظو



ش-----ر

عو

عا

عي

اعداد المعلمة : نجلاء عبد العزيز شريف

الرؤية : (٢٠١٧-٢٠٢١): تعليم ابتكاري لمجتمع معرفي رياضي عالمي.

الرسالة : بناء وإدارة نظام تعليمي وابتكاري لمجتمع معرفي ذي تنافسية عالمية يشمل كافة المراحل العمرية ويلبي احتياجات سوق العمل المستقبلية وذلك من خلال ضمان جودة مخرجات وزارة التربية والتعليم وتقديم خدمات متميزة للمتعلمين الداخليين والخارجيين.

Res. NO. (2/80) Tel: 2447100 – 2447200 Fax: 2442700 Dibba Fujairah UAE - E-mail : [dina-sharaf@hotmail.com](mailto:dina-sharaf@hotmail.com)



United Nations  
Educational, Scientific and  
Cultural Organization



تدرب على الوضع الصحيح للإمساك بالقلم



دولة الإمارات العربية المتحدة

منطقة الفجيرة التعليمية

قسم التعليم الخاص

مدرسة ينابيع المعرفة الخاصة

معمدة أكاديميا



## تدريبات امتحان الفصل الثاني 2017 - 2018

الفقر

السؤال التاسع : 17- صل بين كل كلمتين ذات إيقاع صوتي واحد :



مارد

طريق

ربوع

فقير

شموع

بارد

وفير

غريق

السؤال العاشر : 18- اقرأ ثم اكتب ما تدل عليه  
( كلمة - جملة )



|  |                                  |
|--|----------------------------------|
|  | ✓ الرسوم - الغروب                |
|  | ✓ أكل أحمد الموز .               |
|  | ✓ صادق الأمين وابتعد عن البخيل . |
|  | ✓ قفز - عادل - خالد              |

أكمل الجمل مستعينا بالصورة :

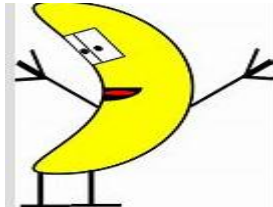

----- من الفواكه ، طعمها ----- ،  
لونها ----- ، مفيد ----- .

اعداد المعلمة : نجلاء عبد العزيز شريف

الرؤية : (٢٠٢١-٢٠١٧) : تعليم ابتكاري لمجتمع معرفي رياضي عالمي.

الرسالة : بناء وإدارة نظام تعليمي وابتكاري لمجتمع معرفي ذي تنافسية عالمية يشمل كافة المراحل العمرية ويلبي احتياجات سوق العمل المستقبلية وذلك من خلال ضمان جودة مخرجات وزارة التربية والتعليم وتقديم خدمات متميزة للمتعلمين الداخليين والخارجيين.

Res. NO. (2/80) Tel: 2447100 – 2447200 Fax: 2442700 Dibba Fujairah UAE - E-mail : [dina-sharaf@hotmail.com](mailto:dina-sharaf@hotmail.com)